

Baulastenblatt

Lage des Grundstückes
Gemeindeteil
Am Landgraben 18

Bezeichnung im Liegenschaftskataster
Gemarkung Dannenberg
Flur-Flurstück: 10-87/13

REG 87/13

Inhalt der Eintragung zu lfd. Nr. (siehe oben)

Der jeweilige Eigentümer des o.a. Grundstückes gestattet, daß von seinem Grundstück eine Teilfläche, die im anliegenden Lageplan, der Bestandteil dieser Baulast ist, gelb schraffiert und bemaßt ist, dem **Nachbargrundstück, Gemarkung Dannenberg, Flur-Flurstück(e) 10-86/11**, bei der Bemessung des Grenzabstandes zugerechnet wird. Er ist verpflichtet, mit seinen baulichen Anlagen von dieser Teilfläche den vorgeschriebenen Grenzabstand zu halten.

Eingetragen aufgrund der Eintragungsverfügung
vom 15.11.1999, Az.: 631 BL-99200139

Lüchow, den 17.11.1999

Fortsetzung Baulastenblatt
Nr. Seite

gez. Liwke

Ausfertigung für einen Beteiligten

Die Übereinstimmung der vorstehenden Abschrift mit dem Original wird hiermit amtlich beglaubigt.

Lüchow, den 17.11.1999

Landkreis Lüchow-Dannenberg
Der Landrat

I. A.



Gebiet 2
Dannenberg, den 27.09.1999



17.09.99
Landratsamt - Hochbäum -
Der Landrat
Landkreis Lüchow-Dannewitz
Lüchow, den 15. Nov. 1999
ist überein.
25.70 1999
Verpflichtungserklärung vom
Lageplan, der Bestandteil der
Diese Lageplan stimmt mit dem

12/85

11/86

13/87

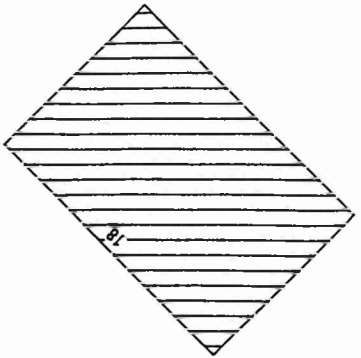

3,00*

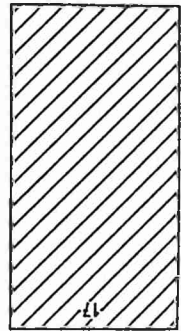

9/83

Am Landgraben

2/84

9/85

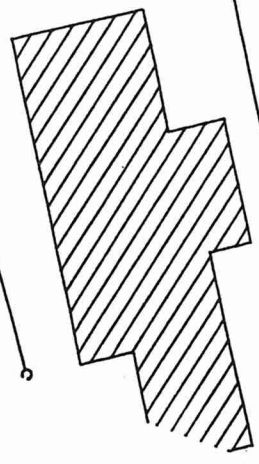
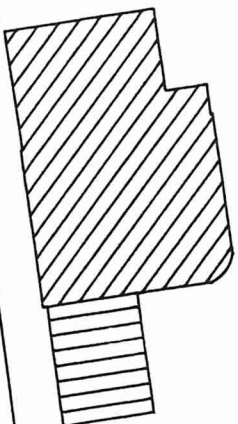
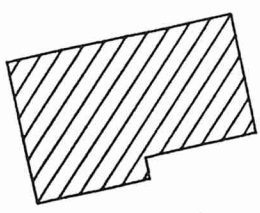

LAGEP L A N
Gemarkung Dannenberg
Flur 10
Maßstab 1:500

